



K. J. Somaiya Education Society's
K. J. Somaiya College of Nursing,
Pathrai, tal. Dist. Nandurbar
Email: kjsnursing9117@gmail.com

Annexure-II

(Infrastructure Details)

MAHARASHTRA UNIVERSITY OF HEALTH SCIENCES, NASHIK

INFRASTRUCTURE DETAILS

This Annexure to be verify at time of inspection by assessors

ALL SUPPORTING DOCUMENT POINT WISE IN CLEAR VISIBLE MUST BE UPLOAD ON WEB SITE

Sr. No.	Particulars to be verified	Details on College Website	Adequate/ Inadequate
	<p align="center">College</p> <p align="center">(All document must be available on web site)</p> <p>Land details: Total land, owner, unitary or not, NA of all land, 7/12 extracts of all land (Applicable only to Private Colleges). Verify land documents & Government permissions documents are uploaded on College Website No Land Construction documents shall be submitted to the University Only deficit information to be pointed out to the University)</p>	Yes	Adequate
	<p>Total constructed area of college building Attached Completion Certificate with Map</p> <p>(i) Administrative Section: Total Area 300 sq ft (which includes) Principal Room, P.A Room, Reception cum Visitors lounge, Meeting hall, Account section, Record and Central store etc</p>	Yes/No	Adequate
	<p>(ii) Lecture Halls: a) Total No. of Lecture Halls- 04 b) T enabled Audio / Video teaching Aids c) Total area for lecture Halls 3713</p>	Yes/No	Adequate
	<p>(iii) Seminar or Conference or Examination Hall for nursing : a) Total Area 2000 Sq ft b) Total Seating Capacity 100 c) Audio / Video System and Other Facilities - YES</p>	Yes/No	Adequate
	<p>(IV) Library:- (Evidences to be attached) a) Total Area 1783sq ft Total No. of Books 3149 Distribution of books Capacity of Reading Hall -for Students - 100 for Teachers - No of Scientific JournalsNo. of News Papers/Research Journals . 4 Photo Copier Machine1. Drinking water & Washrooms. YES.</p>	Yes/No	Adequate
	<p>b) Digital Library : No of Computers . 15 Internet Facility . YES . Speed:- 100</p>		
	<p>(V) Teaching Departments: There shall be Five Teaching Departments as per MSR No of department 5 Departmental Area, 5768 No of Books/ Charts / Models / Specimens (dry and wet) / Museum in each department information to be uploaded on college website</p>	Yes/No	Adequate
	<p>(VI) Laboratories :- Laboratories : As per MSR 6538 . . . Sq.ft.) Nursing Foundation and Medical Surgical Nursing Lab (1500 Sq ft), CHN (900 Sq ft), Nutrition (900Sq.ft), OBG and Paediatric (900Sq ft), Pre-Clinical Science (900Sq ft), Advanced Nursing Skill Lab (900Sq ft), Computer Lab (1500Sq.ft), with 1:5 computer as per Intake capacity, AV Aids well Equipped Lab must have Mannequins, Articles & Beds as per MSR & InC Norms</p>	Yes/No	Adequate

Chairman of LIC

Member Of LIC

Member Of LIC

<p>(VII) Auditorium - (As per MSR) Auditorium should be spacious enough to accommodate at least double the sanctioned/actual strength of students, so that it can be utilized for hosting functions of the college, educational conferences/ workshops, examinations etc. It should have proper stage with green room facilities. It should be well-ventilated and have proper lighting system. There should be arrangements for the use of all kinds of basic and advanced audio-visual aids</p> <p style="text-align: center;">OR</p> <p>Multipurpose Hall:- College of Nursing should have own multipurpose hall</p>	Yes/No	Adequate
<p>(VIII) Canteen and Kitchen Facility - attached certificate [Note: Verify Canteen Facility & Hygiene is monitored as per MUHS Circular No 18/2019 dated 19.03.2019.]</p>	Yes/No	Adequate
<p>(IX) Common Rooms: Is separate common rooms for boys and girls available (Specify seating capacity)</p>	Yes/No	Adequate
<p>3. University Examination Infrastructure: Strong Room for examination a) (Area- 300 sq ft, b) Shelf, c) Steel cupboard - 1, d) CCTV, Photocopier Machine, Examination hall with benches, Parking Facility for vehicle, Guest house facility</p>	YES	Adequate
<p>4. Other facilities: Hospital Waste Management, Medical Education Unit, Intercom Network, Playground, P.T Teacher or Instructor Cafeteria, Facility for indoor games, Gymnasium / Gymkhana Facility</p>	Yes/No	Adequate
<p>5. Hostel facility: Boys (UG & PG), Girls (UG & PG), Interns, Residents, Warden/ Rector, Hygiene, Vending Machine etc</p>	Yes/No	Adequate
Hospital attach Relevant Document on web site		
<p>6. Hospital Details</p>	Details on College Website	Adequate/
<p>Name of the Hospital : NIMS HOSPITAL</p>	Yes/No	
<p>Address GOVERDHAN HILLS NEAR BSNL OFFICE NANDURBAR</p>		Adequate
<p>Telephone No. 02564-226666</p>		
<p>Bed Strength 100</p>		
<p>Distance of Hospital from the College to which it is attached (in 8 kms)</p>		Adequate
<p>Number of beds registered as per BNH Act (attach certificate on web site)</p>	Yes/No	Adequate
<p>7. I. Total constructed area of Hospital Building as per MSR attach completion certificate and blue print (... 1400 Sq.mtr. / Sq.ft.)</p>	Yes/No	Adequate
<p>Whether the Hospital is Owned by the College</p>	Yes/No	Adequate
<p>II. Hospital Administration Block as per MSR (Superintendent room, Deputy Superintendent room, Medical officers' room, Matron room, Assistant Matron room, Reception and Registration, etc.)</p>	Yes/No	Adequate
<p>III. Out-Patient Departments (OPD) as per MSR Total Area of OPD Complex ... 2100 ... Sq. ft. No. 14000 of OPD's Facilities shall be as per MSR & all details shall be on college website</p>	Yes/No	Adequate
<p>IV. In Patient Departments (IPD) as per MSR Total Area of IPD Complex 2200.... Sq. ft. No. of IPD Departments. 5..... Bed Distribution 100 Facilities shall be as per MSR & all details shall be on College website.</p>	Yes/No	Adequate
<p>V. Operation Theatres Block as per MSR Total Area of OT Block ... 1300 ... sq ft. No. Of OTs available 4 Facilities shall be as per MSR & all details shall be on college website</p>	Yes/No	Adequate
<p>VI. Casualty Facilities State Government Permission Letter attach copy on web site</p>	Yes/No	Adequate

Chairman of LIC

Member Of LIC

Member Of LIC

VII. Central Clinical Laboratory details (all Relevant information on hospital letter head to be uploaded on web site) Well-equipped with separate sections for Pathology, Biochemistry and Microbiology. Attached toilet shall be there for collection of urine samples. Other diagnostic tools for ECG or TMT etc. shall be Provided	Yes/No	Adequate
VIII. Radiology or Sonography Section:- (all Relevant information on hospital letter head to be uploaded on web site) Radiologist chamber, X-ray room, Dark room, film drying room, store room, patients waiting and dressing room, reception or registration or report room.	Yes/no	Adequate
IX. Labor Room :- Average Deliveries conducted annually/Monthly/ Daily as per Birth record maintained by hospital. (information to be available on web site)	Yes/No	Adequate

BASIC DETAILS ABOUT INFRASTRUCTURE CHECK LIST

PARTICULAR TO BE VERIFY BY ASSESSOR	YES NO	Remark
Certified Copy of Location Of College Building Address by Government authority (Search Report) to be uploaded at website		
Certified Copy of Location Of Hostel Building Addressed by Government authority (Search Report) to be uploaded on website		
Is Separate College Building Not Available { Attach resolution of Trust /owner for Area Allocation } to be uploaded on website		
Is Separate Hostel Building Available { Attach resolution of Trust /owner for Area Allocation} to be uploaded at website		
Authorized Building Plan approved by Competent Authority to be uploaded at website		
Availability of Building Completion (College / Hostel) Certificate by Competent Authority to be uploaded at website		
Lease or Rent Agreement of College if Required to be uploaded at website		
Provision Of Fire Safety Measure as per standard norms of Government		
Fire Safety Certificate for College , Hostel And Hospital to be uploaded at website		
General Student Safety Measures done in Building as per norms		
Provision for facility Physically Challenged Students		
OTHER INFRASTRUCTURAL PROVISIONS	YES/NO	REMARK
Playground (Playground should be spacious for outdoor sports like volleyball, football, badminton and for athletics)		
Provision for Physical Teacher for Student in College And Hostel		
Garage (Garage should accommodate a 50 seated vehicle)		
Gymnasium Facility to be uploaded on website		

Any Other Remarks (Please Specify) :-

Here by I declare all relevant document uploaded are clear and visible on web site are true as per my best knowledge:-

Date:-
Chairman of LIC

Member Of LIC

 Dean/ Principal Stamp & Signature
 Member Of LIC
PRINCIPAL
 K.D.GAVIT COLLEGE OF B.SC. NURSING
 PATHRAI NANDURBAR

गाव नमुना बारा (पिकांनी नोंदवही)

[महाराष्ट्र जमीन मसुदा अधिकार अधिलेख आणि नोंदवही (राश्वर करणे व सुस्थितीत ठेवणे) नियम १९७१ यातील नियम २९]

गाव :- पळाराई (५२५६६६)

तालुका :- नंदुरबार

जिल्हा :- नंदुरबार

सद क्रमांक व अधिष्ठाता

५८४

			पिकाखालील क्षेत्राचा तपशील									लागवडीसाठी उपलब्ध नसलेली जमीन		जल सिंचनाचे साधन	शेरा
			विश्व पिकाखालील क्षेत्र						निर्मेल पिकाखालील क्षेत्र						
			घटक पिके व प्रत्येकाखालील क्षेत्र												
सर्व	इंग्राम	खाते क्रमांक				पिकाचे नाव	जल सिंचित	अजल सिंचित	पिकाचे नाव	जल सिंचित	अजल सिंचित	स्वरूप	क्षेत्र		
(१)	(२)	(३)	(४)	(५)	(६)	(७)	(८)	(९)	(१०)	(११)	(१२)	(१३)	(१४)	(१५)	

टीप :- * - पिकांचा संकेत क्रमांक, *५ - जल सिंचित, *६ - अजल सिंचित

ई सहा श्री



हा ७९५२ अधिलेख दि. ०३/०२/२०२२-१०:३७:५२ AM रोजी डिजिटल स्वाक्षरीत केला असल्यामुळे त्यावर कोणत्याही सही-शिक्क्याची आवश्यकता नाही.

७९५२ काबजलीक दि. ०२/०५/२०२२ : १८:३६:३७ PM वेळता पडताळणीसाठी <https://digitalsatbara.mahatnara.gov.in/usb/> या संकेत स्वाक्षरीत जाऊन ७1051000012-43889 हा क्रमांक वापरावा.

पृष्ठ क्र. २/२

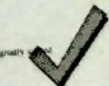

आदेश :- १) चेअरमन, आदिवासी देवमोगरा एम्प्लेज्मन सोसायटी, नटाखद ता.जि. नंदुरवार यांचे वर ता.क्र. १८४२ दिनांक २६.११.२००९
 २) महासचिव नंदुरवार यांचेकडून पर क्रमांक २०१३ / याचकडून / कार्वि / ७२ दिनांक २२.०६.२०१३
 ३) महासचिव यांचेकडून अधिनियम १९६६ चे कलम ११० (२)
 ४) महासचिव यांचेकडून व कर्तव्यभाग पोस्टलक क्र. एम.ए.२००९ / प्र.क्र. १०६ / ल.५ येवजान, पुर्वी दिनांक २२ जून २००९

क्रमांक २०१३ / याचकडून / याचकडून कार्वि / १११
 जिल्हाधिकारी कार्यालय, नंदुरवार
 दिनांक :- ११/०३/२०१३

आदेश

उपायभागातील अ.क्र. १ अन्वये चेअरमन, आदिवासी देवमोगरा एम्प्लेज्मन सोसायटी, नटाखद ता.जि. नंदुरवार यांनी दिनांक २६.११.२००९ च्या अमान्यते भोले पधराई ता.जि. नंदुरवार शिबारातील सम्येच्या मालकीची शैक्षणिक प्रयोजनासाठी अक्रियक म.नं. १८४ क्षेत्र ७.७८ हे आर. (७.७८०० चौ.मी.) यास अक्रियक आकारणातून मूट मिळवण्याबाबत विनंती केलेली आहे.

उपायभागाय अधिकारी नंदुरवार भाग नंदुरवार यांचेकडून आदेश क्रमांक - २००९ / विनंती / ७ / २००९ दिनांक १८.११.२००९ अन्वये भोले पधराई ता.जि. नंदुरवार येथील म.नं. १८४ क्षेत्र ७.७८ हे आर. क्षेत्रास शैक्षणिक कारणासाठी अक्रियक परवानगी देण्यात आलेली आहे त्याचप्रमाणे सदर जमिनीची कब्जापत्र देण्यात येत आहे.

तरीमिनदार नंदुरवार यांनी प्रस्तुत प्रकरणी सोबतच घेऊनी करून न्यायेकडून अर्थात क्रमांक २०१३ / याचकडून / कार्वि / ७२ दिनांक ३१.०१.२०१३ अन्वये या संस्थेला अक्रियक आकारणातून मूट देण्यास हरकत नाही असा स्पष्ट अधिपत्र दिला आहे.

उपरोक्त विवेचनावरून श्री जिल्हाधिकारी नंदुरवार महासचिव यांनी महसुल अधिनियम १९६६ मधील कलम ११०(२) मधील तरतुदी नुसार तयच महसुल व कर्तव्यभागाकडून पोस्टलक क्रमांक एम.ए. २००९ / प्र.क्र. १०६ / ल.५ दिनांक २२ जून २००९ मधील तरतुदीनुसार चेअरमन, आदिवासी देवमोगरा एम्प्लेज्मन सोसायटी, नटाखद ता.जि. नंदुरवार येथेच्या भोले पधराई ता.जि. नंदुरवार शिबारातील सम्येच्या मालकीची शैक्षणिक प्रयोजनासाठी अक्रियक म.नं. १८४ क्षेत्र ७.७८ हे आर. क्षेत्रास शैक्षणिक कारणासाठी अक्रियक आकारणातून मूट देण्यात येत आहे.

शर्त :-

- १) उपायभागाय अधिकारी, नंदुरवार भाग नंदुरवार यांचेकडून आदेश क्रमांक २००९ / विनंती / ७ / २००९ दिनांक १८.११.२००९ मधील अटी व शर्ती कायम राहतील.
- २) अर्जादार संस्थेने शैक्षणिक / धार्मिक प्रयोजनासाठी अक्रियक आकारणातून मूट मिळवण्याबाबत विनंती केलेली आहे सदरचे प्रयोजनात बदल केल्यास संस्था अक्रियक आकार देण्यास पात्र राहिल.
- ३) अर्जादार संस्थेने पूर्वीकालीन माहिती ग्राहते आदेशातून आल्यास हा आदेश आपोआप रद्द होईल.
- ४) अर्जादार संस्थेस ज्या शर्तीचा अक्रियक परवानगी तयच अक्रियक आकारणातून मूट देण्यात आलेली आहे त्या शर्तीचा अर्जादार संस्थेने शर्त भंग केल्यास इकडून कायान्यामाफत शर्त भंग वाचन करण्यात येणाऱ्या कारवाईस संस्था पात्र राहिल.



(स्वाक्षरीत-१)
 जिल्हाधिकारी नंदुरवार

मूळ प्रमाण
 जिल्हाधिकारी कार्यालय, नंदुरवार

प्रति :- चेअरमन, आदिवासी देवमोगरा एम्प्लेज्मन सोसायटी, नटाखद ता.जि. नंदुरवार
 प्रप :- महासचिव जिल्हाधिकारी नंदुरवार भाग नंदुरवार यांचेकडून माहितीसाठी व पाहय त्या कायदासाठी म अर्जातून
 प्रत :- तरीमिनदार नंदुरवार यांचेकडून मूळ कामपत्र क्रमांक १ व सह माहितीसाठी व पाहय त्या कायदासाठी रवाना

(Handwritten signature)
 जिल्हाधिकारी कार्यालय, नंदुरवार

पथराई ग्रामपंचायत ता.जि. नंदुरबार

जा.क्र. बांधकाम/ 27/15/2008
पथराई गा.पं. पथराई
ता.जि.नंदुरबार.
दिनांक :- 14/02/2008

“ भोगवटा प्रमाणपत्र ”

प्रति,

श्री./श्रीमती. :- अध्यक्ष, आदिवासी देवभोगरा एज्यु. शैक्षणिक संस्था नटावद ता.जि. नंदुरबार.

महाशय,

असे प्रमाणित करण्यात येते कि, इमारत बांधकाम / इमारतीचे भागचे / पुनःबांधकाम किंवा बदल पथराई गावामधील रस्ता / प्रश्न / रोड सव्हे नं. १८४ मौजे पथराई ता.जि. नंदुरबार मध्ये अधिकृत परवानाधारक, वस्तुविशारद / अभियंता-पर्यवेक्षक यांचे पर्यवेक्षणाखाली नकाशात नमुद केलेले बांधकाम पूर्ण केलेले आहे. तसे खालील अटीवर शैक्षणिक वापरासाठी भोगवटा करणेस दिनांक 15/03/2008 पासुन परवानगी देणेत येत आहे.

अटी

- १) ई कडील कार्यालयाची पूर्व परवानगी घेतल्या शिवाय कोणत्याही प्रकारचे बांधकाम करू नये.
- २) भुखंडाच्या चुर्तुसिमा बाबत भविष्यात काही बदल उपस्थित झाल्यास त्यास आपण व आपले सल्लागार वास्तुविशारद / अभियंता / सुपरवायझर जबाबदार राहतील यांची नोंद घ्यावी.
- ३) प्रथम मजला बांधकाम करतांना तळमजला अनुज्ञेय एफ. एस. आय. मधुनच जिऱ्याची व्यवस्था करावी लागेल.

भोगवटा प्रमाणपत्र क्रमांक :- 588/08

पथराई गा.पं. पथराई

ता.जि.नंदुरबार.

दिनांक :- 14/02/2008

पथराई गा.पं. पथराई

ग्रामपंचायत

पथराई ग्रामपंचायत, पथराई
ता. जि. नंदुरबार

गामसेवक
तलाठी

पथराई ग्रामपंचायत ता.जि. नंदुरबार

जा.क्र. बांधकाम/ 12/25/2004
पथराई ग्रा.पं. पथराई
ता.जि.नंदुरबार.
दिनांक :- 15/11/2004

“बांधकाम परवाणगीचे प्रारंभ प्रमाणपत्र”

विषय :- बांधकाम परवाणगी देणे बाबत...
संदर्भ :- आपला अर्ज व नकाशे दिनांक 7/09/2004

श्री./श्रीमती. :- जयाबाई कृष्णराव गावित अध्यक्षा, आदिवासी देवमोगरा एज्यु. शैक्षणिक संस्था नटावद ता.जि. नंदुरबार. यांना स.नं. १८४ मौजे पथराई ता.जि. नंदुरबार मधील जागेत शैक्षणिक बांधकाम करिता महाराष्ट्र प्रादेशिक अधिनियम १९६६ चे कलम --- आणि त्या खालील नियमावली यास अनुसरून खालील अटीवर परवानगी देणेत येत आहे.

- १) हि परवाणगी ज्या हेतुसाठी आहे त्या हेतुसाठीच त्याचा उपयोग केला पाहिजे
- २) सर्व बांधकाम मंजूर नकाशा प्रमाणे करणे आवश्यक आहे. त्यात काही फेरबदल करावयाच्या असल्यास करण्यापुर्वी तशी ग्रामपंचायतची लेखी परवाणगी घेतील पाहिजे.
- ३) मंजूर नकाशाची प्रत कामाचे जागेवर बांधकाम तपासणीसाठी सदैव उपलब्ध असली पाहिजे.
- ४) इमारतीचे पूर्ण बांधकाम झाल्यावर रीतसर अर्ज व नकाशे सादर करून बांधकाम पूर्ण झाल्याचे भोगवटा प्रमाण पत्र घेऊन मगच इमारतीचा वापर सुरू करावा. पूर्व परवाणगी शिवाय इमारतीचा वापर करणेस सक्त मनाई आहे.
- ५) सदर मिळकतीची नोंद ग्रामपंचायत प्रॉपर्टी मध्ये केली पाहिजे न केल्यास तो कायदाप्रमाणे गुन्हा आहे.
- ६) परवानाधारक वास्तुविशारद / अभियंता / पर्यवेक्षक यांचे देखरेखीखाली बांधकाम करावे.
- ७) शेजारील जमील अगर घरमालकांचं सार्वजनिक मालमतेचे वहिवाटीचे हक्कास अगर हितसंबंधास बाधा येता कामा नये.
- ८) इमारतीचे सभोवतालचा जागेस कमीत - कमी ५ झाडे लावावीत.
- ९) शैक्षणिक जागेचा वापर गोदाम, वखार, धर्मशाळा, करखाना, तबेला किंवा गॅरेज म्हणून करता कामा नये. तसेच ज्वालाग्राहि पदार्थासाठी वापर करता येणार नाही.
- १०) बांधकाम प्रारंभा पासुन बांधकाम पूर्ण होईपर्यंत अभियंता / वास्तुविशारद यांचीच देखरेख राहिल व त्यांचेच पूर्वेन भोगवटा प्रमाण पत्रसाठी सादर करावेत.

वरील पैकी कोणत्याही शर्तीचा भंग केल्यास तो गुन्हा समजण्यात येईल व दिलेली परवाणगी रद्द करणेबाबत कार्यवाही करण्यात येईल.

जेबाई मो.पु.पळवी

ग्रामपंच
अध्यक्षा

पथराई ग्रामपंचायत, पथराई.
ता. जि. नंदुरबार

तलाठी / ग्रामसेवक

ग्रामपंचायत पथराई

गिथाल

सरपंच । ग्रामसेवक
ग्रामपंचायत पथराड
ता. जि. नंदुरबार
दि. १६/०८/२००९

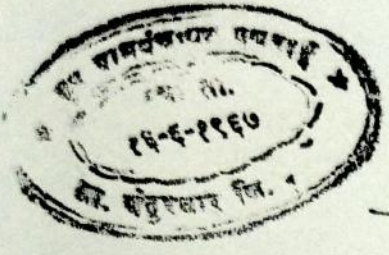

यांचा कडून दाखला देण्यात येतो
कि. पथराड ग्रामपंचायतीच्या हकीगीत
खे. नं. १८२ वर १, २, व ३ मजला
बांधकामास कामच्या ग्रामपंचायतीची
माहिती द्याऊ नये.
सर. कोजावर शाह । को. जि. ३ मजला
बांधकामास परवानगी देण्यात येत आहे.
केसा दाखला दिवज करू.

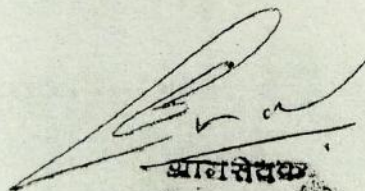
ग्रामसेवक
ता. पंचायत, पथराड

सरपंच
ग्राम पंचायत पथराड
ता, जि. नंदुरबार

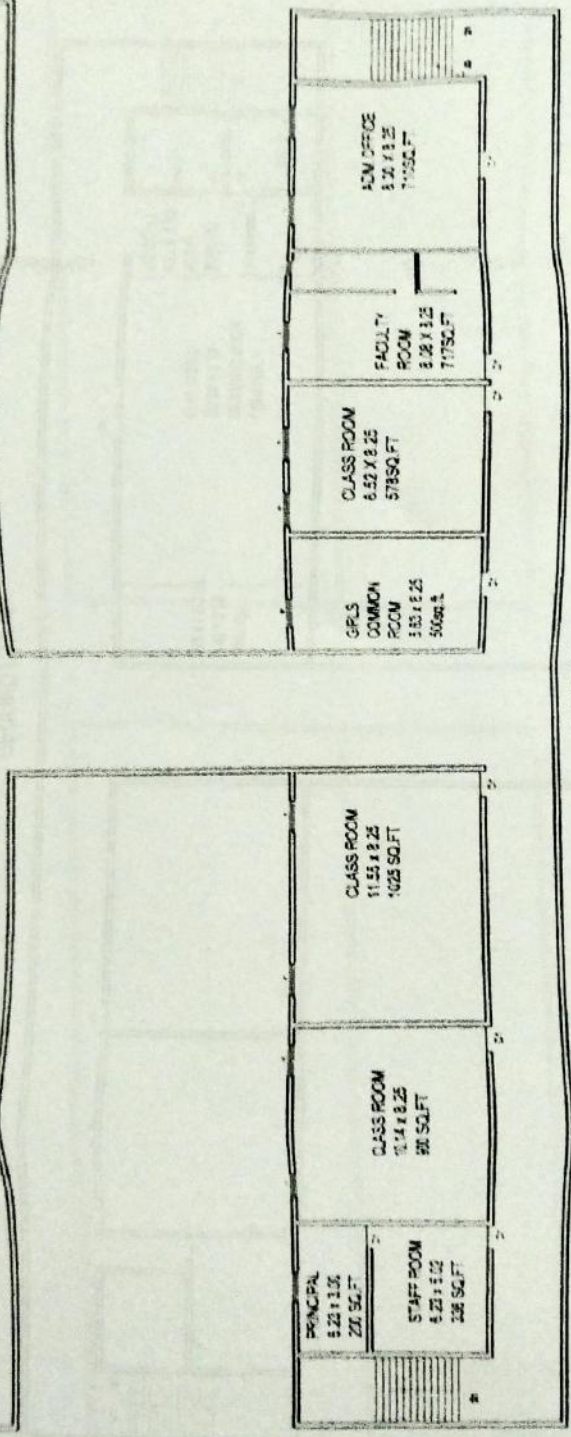
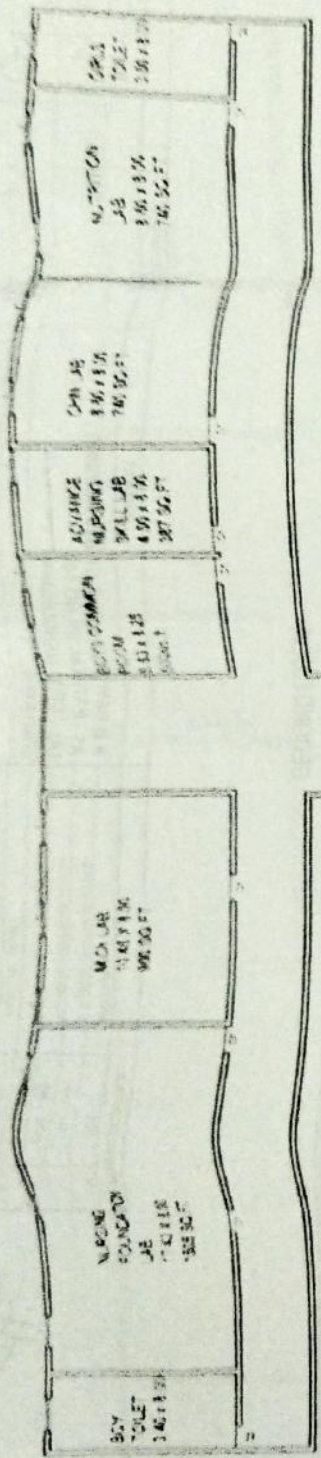

THIRD FLOOR

OPENING SCHEDULE	PROJECT	DATE
1	PROJECT K.D. GAVIT COLLEGE OF BSC NURSING, AT - PATRALI, SR. NO. 184 TAL / DIST - NANDURBAR	10/10/20
2		10/10/20
3		10/10/20
4		10/10/20
5		10/10/20
OWNER	DR. J. K. PATIL K.D. GAVIT COLLEGE OF BSC NURSING AT - PATRALI, SR. NO. 184 TAL / DIST - NANDURBAR	DR. J. K. PATIL K.D. GAVIT COLLEGE OF BSC NURSING AT - PATRALI, SR. NO. 184 TAL / DIST - NANDURBAR
DRAWING		NORTH
FLOOR PLAN OF COLLEGE BUILDING		



DR. J. K. PATIL
 K.D. GAVIT COLLEGE OF BSC NURSING
 AT - PATRALI, SR. NO. 184
 TAL / DIST - NANDURBAR

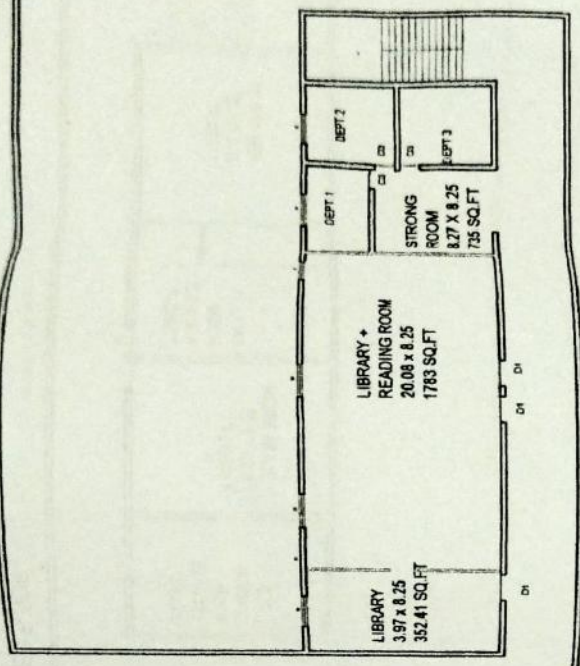
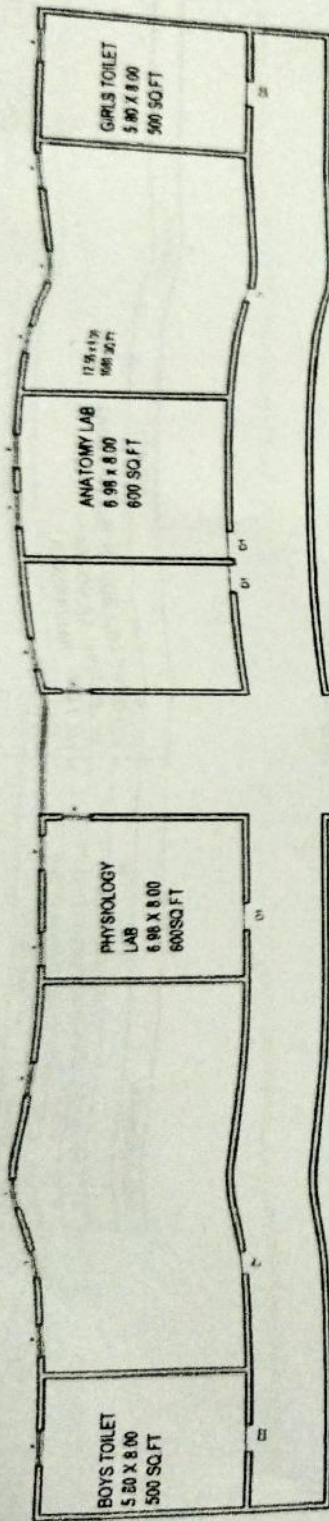



SECOND FLOOR

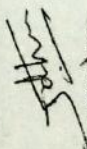

 शासक
 राज्यपाल महाराष्ट्र
 मुंबई-४००००४

 शासक
 राज्यपाल महाराष्ट्र
 मुंबई-४००००४

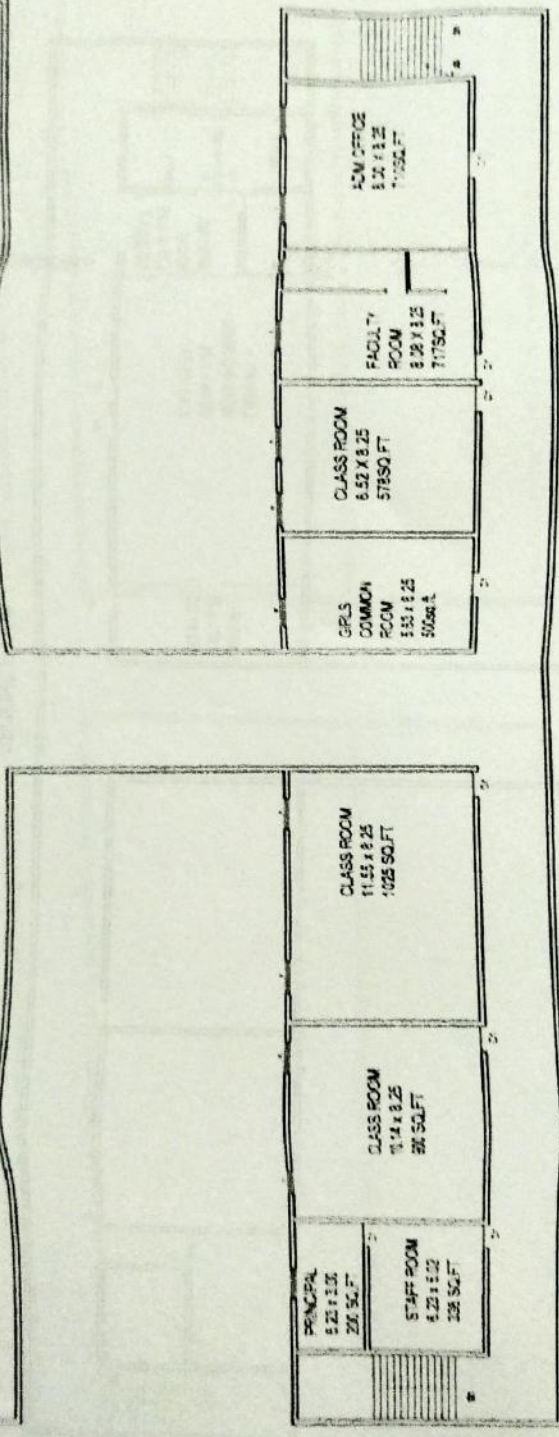
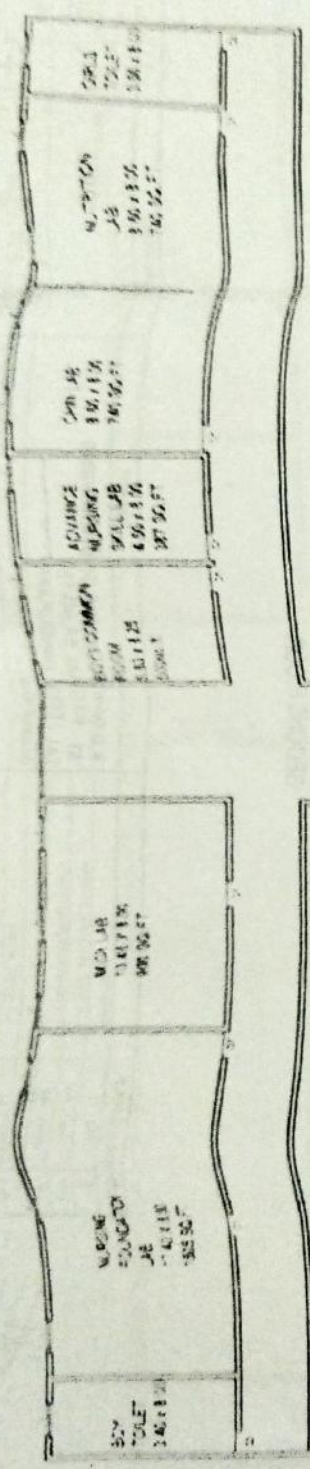
OPENING SCHEDULE		PROJECT		ARCHITECT	
S/TO	SIZE	SPECIFICATION	K.D. GAVIT COLLEGE OF Bsc. NURSING, AT - PATHRAL, SR. NO. 184 TAL / DIST - NANDURBAR		
12	1.20M x 1.20M	T/W FRAME SINGLE PANELLED DOOR	OWNERS NAME		
21	0.90M x 2.40M	T/W FRAME SINGLE PANELLED DOOR	DRAWING		
22	0.90M x 2.40M	T/W FRAME TUSHI PANELLED DOOR	FLOOR PLAN OF COLLEGE BUILDING		
23	0.90M x 2.40M	T/W FRAME TUSHI PANELLED DOOR	OWNER		
24	1.80M x 1.80M	M.S. GLAZED WINDOW	DATE		
			AIR RATIO		
			MONTH		
			NO. OF WORKMAN		
			NO. OF DAYS		
			JOB NO.		
			DATE		
			NORTH		



THIRD FLOOR

DRAWING SCHEDULE		PROJECT		DATE	
NO.	DESCRIPTION	NO.	DESCRIPTION	DATE	DATE
1	PLAN	1	PROJECT	1971	1971
2	SECTION	2	PROJECT	1971	1971
3	SECTION	3	PROJECT	1971	1971
4	SECTION	4	PROJECT	1971	1971
5	SECTION	5	PROJECT	1971	1971
6	SECTION	6	PROJECT	1971	1971
7	SECTION	7	PROJECT	1971	1971
8	SECTION	8	PROJECT	1971	1971
9	SECTION	9	PROJECT	1971	1971
10	SECTION	10	PROJECT	1971	1971

PROJECT: K.D. GAVIT COLLEGE OF B.Sc. NURSING, AT - PATRALI, SR. NO. 184, TAL / DIST - NANDURBAR

OWNER: *R. D. Gavit*

NORTH

FLOOR PLAN OF COLLEGE BUILDING



Signature
 प्रमुख
 डॉ. वि. सुर्वे
 डॉ. वि. सुर्वे

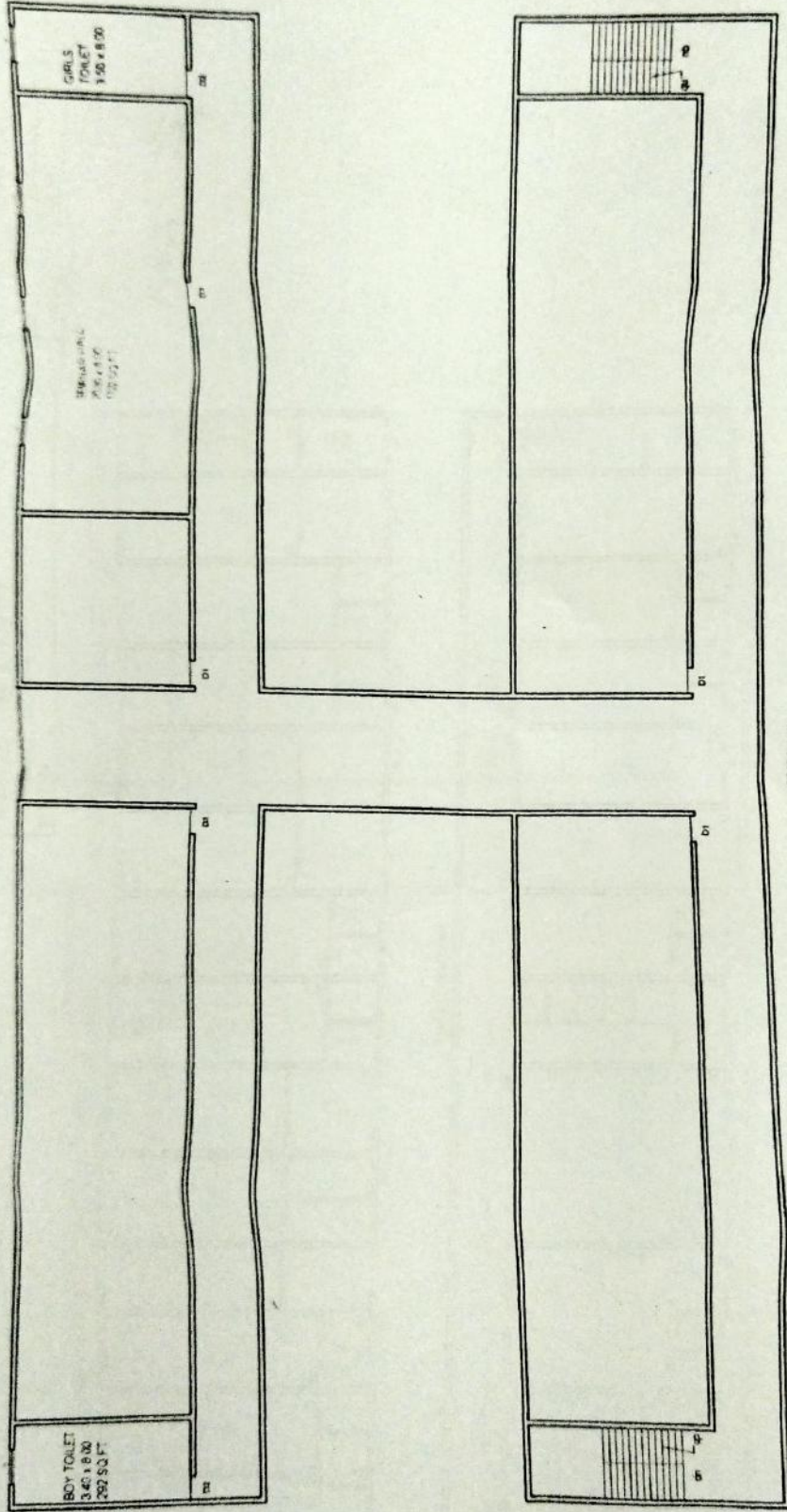

FIRST FLOOR

S NO	SIZE	SPECIFICATION
D1	1.20M x 1.40M	T/W FRAME STEEL PANELLED DOOR
D2	0.90M x 2.40M	T/W FRAME STEEL PANELLED DOOR
D3	0.90M x 2.40M	T/W FRAME STEEL PANELLED DOOR
D4	1.20M x 1.20M	M.S. GRATED FLOOR

Handwritten notes and signatures:
 संपूर्ण
 संपूर्ण
 संपूर्ण
 संपूर्ण
 संपूर्ण

PROJECT K.D GAVIT COLLEGE OF Bsc. NURSING AT - PATHRAI, SR.NO.184 TAL / DIST - NANDURBAR	ARCHITECT AR. JAGDISH M. PATIL C-200/127393 ANDRA DANKU, KORT ROAD NANDURBAR - 424112	JOB NO. 184/07 DRG. NO. 01
		DATE: 25.06.2023 DRAWN BY: M/TESH
DRAWING: FLOOR PLAN OF COLLEGE BUILDING		NORTH



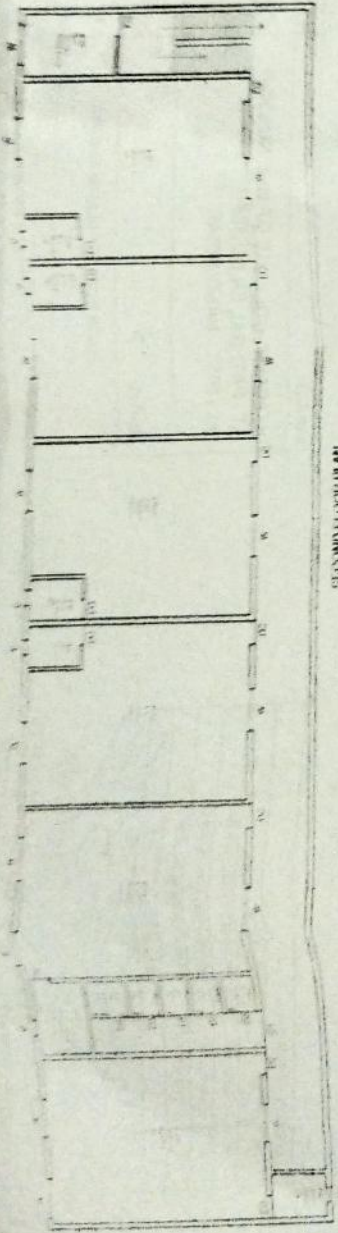

GROUND FLOOR PLAN

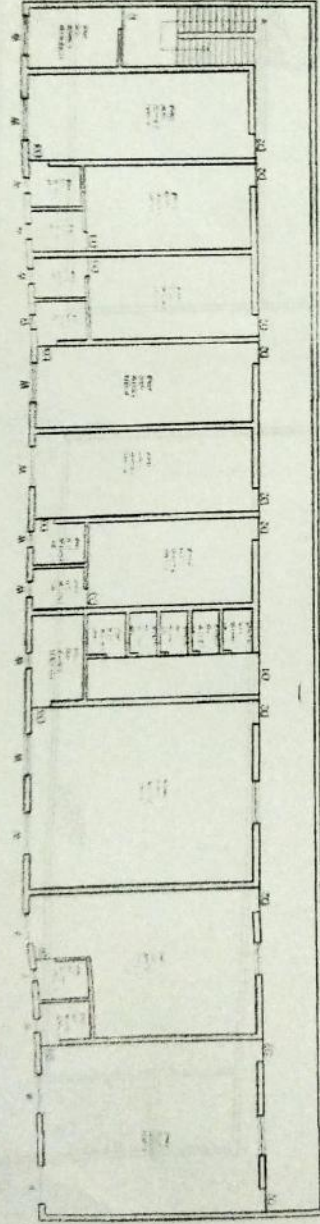

FIRST FLOOR PLAN

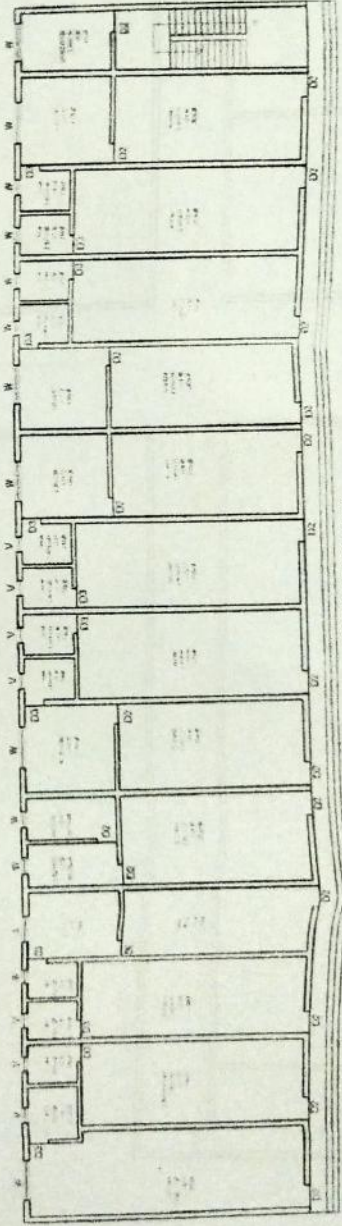

GROUND FLOOR PLAN

OPENING SCHEDULE		DESCRIPTION
01	1.000 x 1.000	T.W. FRANK POLYETHYLENE DOOR
02	0.900 x 2.200	T.P. FRANK WOODEN PANELLED DOOR
03	0.900 x 1.800	T.W. FRANK POLYETHYLENE DOOR
04	0.700 x 1.500	M.S. GRATE DOOR
05	0.700 x 1.500	M.S. GRATE WINDOW

PROJECT

K.D. GAVIT GIRLS HOSTEL,
AT - PATHRAI, SR, NO 184
TAL / DIST - NANDURBAR

DRAWING:

FLOOR PLAN OF COLLEGE BUILDING

ARCHITECT

MR. J. D. GAVIT
C-200/1, 22/93

DR. SUNIL R. PATIL & ASSOCIATES
ARCHITECTS & ENGINEERS
MUMBAI - 400 001

MR. A. M. R. PATIL & ASSOCIATES
ARCHITECTS & ENGINEERS
NANDURBAR - 422 012

NORTH

Handwritten signatures and notes:
V. Pathy
S. Patil
22/93

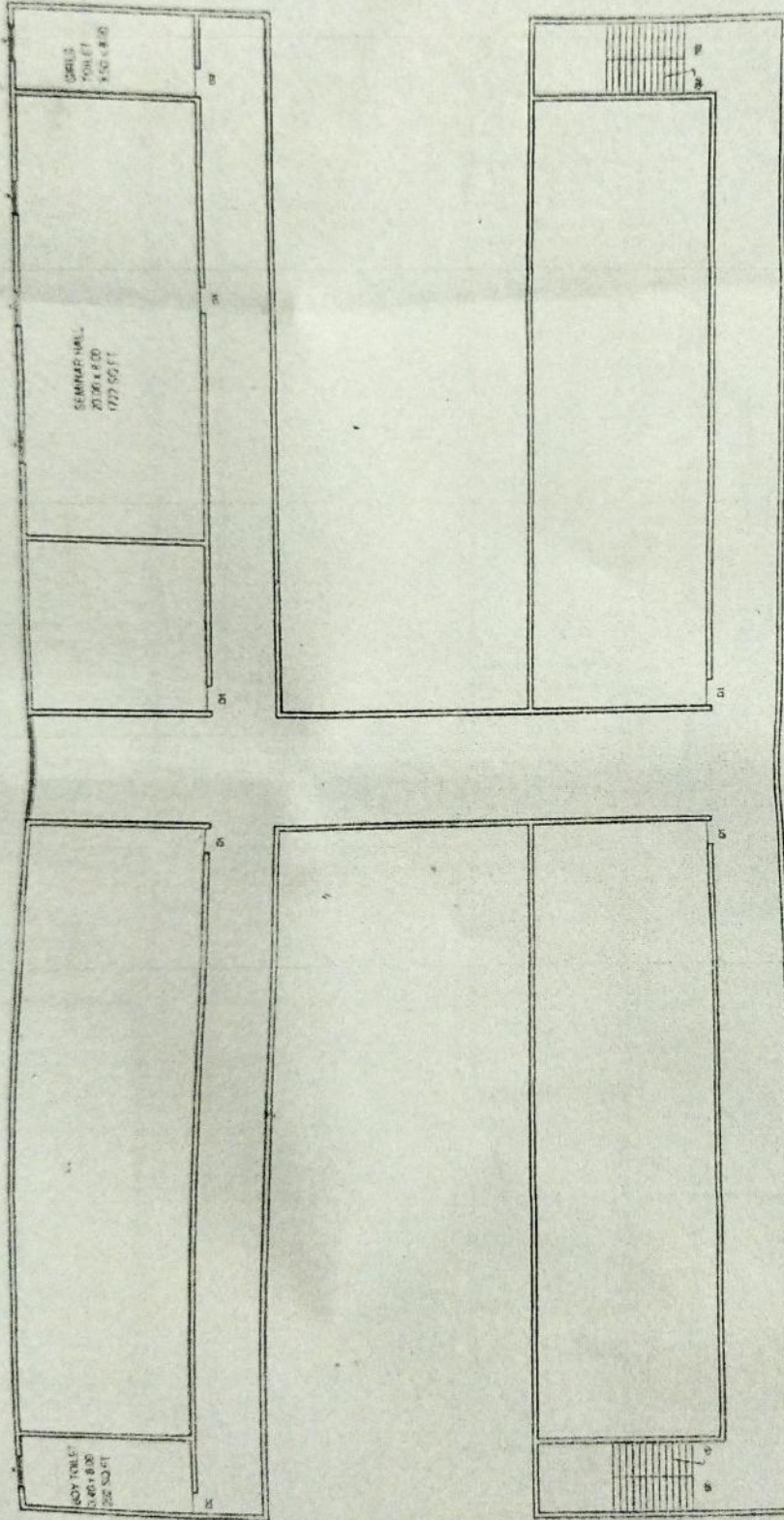

OPENING SCHEDULE

S. NO.	SIZE	SPECIFICATION
G1	120" x 120"	1.4" FRAME ENTIRE FRAMED DOOR
G2	60" x 120"	1.4" FRAME ENTIRE FRAMED DOOR
G3	60" x 120"	1.4" FRAME ENTIRE FRAMED DOOR
G4	120" x 120"	1.4" FRAME ENTIRE FRAMED DOOR

PROJECT: K.D. GAVIT COLLEGE OF B.Sc. NURSING
AT - PATHRAI, SR. NO. 184
TAL / DIST - NANDURBAR

ARCHITECT: AR. ANIL R. PATIL
C.A. 20/12/1983

DESIGNER: AR. ANIL R. PATIL
C.A. 20/12/1983

DRAWING: FLOOR PLAN OF COLLEGE BUILDING

DATE: _____

SCALE: _____

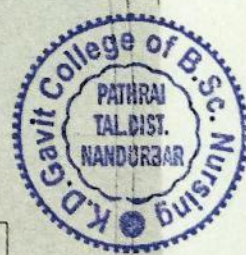

ORIENT: NORTH

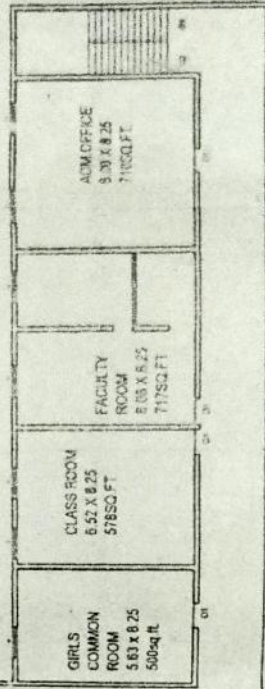
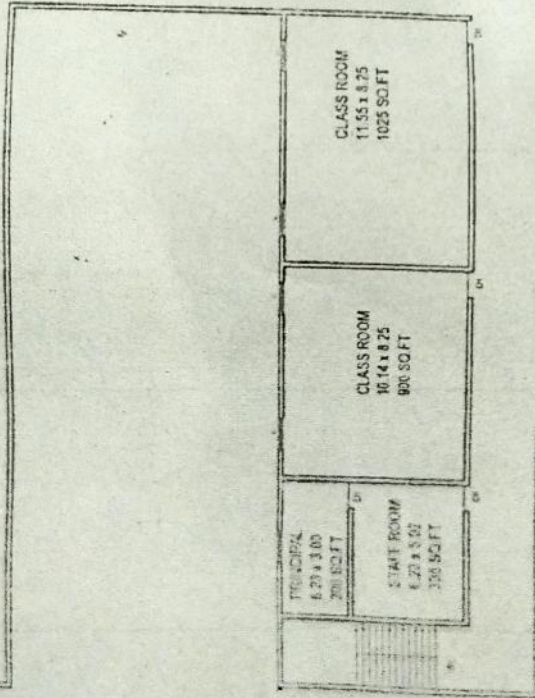
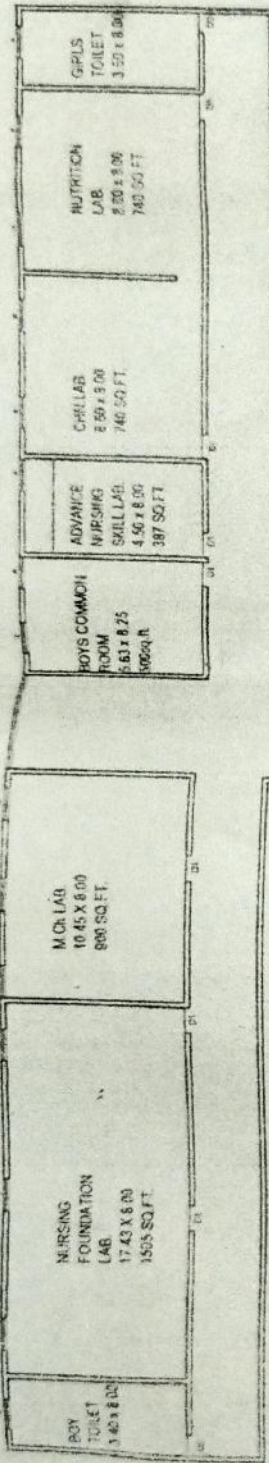

PRINCIPAL
K.D. GAVIT COLLEGE OF B.Sc. NURSING
PATHRAI NANDURBAR

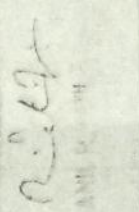

THIRD FLOOR

PROJECT K.D.GAVIT COLLEGE OF BSC NURSING AT - PATRALI, SR.NO.194 TAL / DIST - NANDURBAR		ARCHITECT  ARCHITECT																			
DRAWING FLOOR PLAN OF COLLEGE BUILDING		NORTH 																			
OPENING SCHEDULE <table border="1"> <tr> <th>NO.</th> <th>DESCRIPTION</th> <th>SIZE</th> </tr> <tr> <td>1</td> <td>DOOR</td> <td>8.00</td> </tr> <tr> <td>2</td> <td>WINDOW</td> <td>1.00 x 1.50</td> </tr> <tr> <td>3</td> <td>WINDOW</td> <td>1.00 x 1.50</td> </tr> <tr> <td>4</td> <td>WINDOW</td> <td>1.00 x 1.50</td> </tr> <tr> <td>5</td> <td>WINDOW</td> <td>1.00 x 1.50</td> </tr> </table>		NO.	DESCRIPTION	SIZE	1	DOOR	8.00	2	WINDOW	1.00 x 1.50	3	WINDOW	1.00 x 1.50	4	WINDOW	1.00 x 1.50	5	WINDOW	1.00 x 1.50	CONTRACTOR K.D.GAVIT COLLEGE OF BSC NURSING AT - PATRALI, SR.NO.194 TAL / DIST - NANDURBAR	
NO.	DESCRIPTION	SIZE																			
1	DOOR	8.00																			
2	WINDOW	1.00 x 1.50																			
3	WINDOW	1.00 x 1.50																			
4	WINDOW	1.00 x 1.50																			
5	WINDOW	1.00 x 1.50																			

